

Oasis



4月のオープンサンド

トマトとチーズのオープンサンド

パンにマヨネーズとケチャップを塗ります。スライスしたトマトとクリームチーズを乗せて焼き、パセリを散らして完成です！

掲載している催しは、都合により変更となる場合がございます。予めご了承くださいませようお願い申し上げます。最新情報につきましては、ホームページ等でご確認いただけますと幸いです。



入場無料

第9回花友書道会展

古典の臨書を通して「書は線の芸術」を掲げ、前衛、漢字、かな、刻字、近代詩文と挑戦してきました。軸装、額装もお楽しみください。空間をボジャギ(布のスタンドグラス)の美しい透明感溢れる優しさに包んで皆さまをお迎えしたいと思います。

主催 花友会
●連絡先/小野寺 TEL /022-238-1830

4/2^火 ▶ 6^土
(最終日は16時まで)

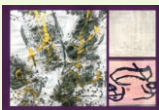

書とボジャギのコラボ
(前衛作品、刻字作品)

入場無料

おはなし×クラシック ～名作を名曲と共に～

生きる意味を問う絵本『葉っぱのフレディ～いのちの旅～』を、クラシックの名曲と共に紹介します。おはなしの後は、会場の皆さんと一緒に日本の歌を歌います。共に春を満喫しましょう。

時間 14:00～15:00
曲目 「パラディス作曲 シチリエンス」
「ベートーヴェン作曲 ピアノソナタ『悲愴』第二楽章」(ほか)
主催/出演 sunny spot
●連絡先/佐々木 E-mail/kimari000@gmail.com



朗読・ピアノ・ヴァイオリン

入場無料

第7回あすなろ絵画展

“あすは立派なヒノキになろう”を合い言葉に、写実画の大家、安彦文平先生を講師に迎え学ぶ絵画グループです。作品のテーマは人物・静物・風景で、日本画・油彩・水彩・パステルなど、多士済々で、多様、多彩な作品展です。

主催 あすなろ会
●連絡先/小泉 TEL /090-5357-9767

4/9^火 ▶ 14^日
(最終日は16時まで)



老婦と青年 (モロッコ)

入場無料

楽しい趣味の切手展

郵便制度ができ、料金前払い紙片として誕生したのが郵便切手です。1871年に日本で最初に発行された切手は竜を圖案化したものでしたが、奇しくも今年は辰年です。世界の各国では切手に注目し、自国の自然や産物を切手に使用しています。それをテーマ別に分類し、各国の切手を展示します。

主催 公益財団法人 日本郵趣協会 仙台支部
●連絡先/白鳥 友治 TEL /022-246-4511

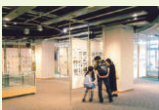

誰が見ても楽しくなる切手展です

4/16^火 ▶ 21^日
(最終日は16時まで)

入場無料

東北障がい者芸術全国公募展 仙台巡回展

4/23^火 ▶ 28^日
(最終日は15時まで)

「第9回Art to You!東北障がい者芸術全国公募展」において入賞作品に輝いた53点を紹介する「入賞作品巡回展」を開催します。エネルギー溢る障がいのあるアーティストたちの魅力あふれる作品を、ぜひご覧ください。

主催 公益社団法人 東北障がい者芸術支援機構
●連絡先/東北障がい者芸術支援機構 TEL /022-266-8533



オーティエンス・仙台市長賞
邦助作:「花いくさ」

入場無料

ディズニー・ソングで夢のひとときを

4/29^月 祝

みんな大好きディズニーソングを歌って25年!メンバーは3歳から??歳まで楽しく活動しています。ピアノ伴奏でジャズ風、ゴスペル風、歌って!踊って?芝居して??さまざまなアレンジをお楽しみください。



コンサートの様子

時間 14:00～15:00
曲目 「星に願いを」「レット・イット・ゴー」「アンダー・ザ・シー」(ほか)
主催/出演 W.D. ミュージック・サークル
●連絡先/アート/くどう音楽教室 代表 工藤 TEL /022-212-2765

入場無料

瀬上むつみ キルト&ししゅう ハンドクラフトクラス 「すてきな手仕事」

5/8^水 ▶ 12^日
(最終日は16時まで)

好きな物を作るフリークラスとテキストを用いて基礎から学ぶ資格取得クラスの皆さんがハンドキルト・ミシンキルト・ししゅう・フリークラフトの手法で生活小物やベッドカバーを作りました。色とりどりのすてきな手仕事をどうぞごゆっくりご覧ください。

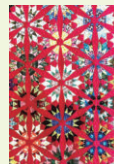

華やかな夜会をイメージした
ミシンキルト

主催 瀬上むつみ キルト&ししゅう ハンドクラフト
●連絡先/瀬上 TEL /090-5356-5671

入場無料

沖縄の調べ ～三線とサンレレの音色にのせて～

5/19^日

沖縄民謡やオキナワンポップスを、沖縄の伝統楽器「三線」と、三線とウクレレが合体した楽器「サンレレ」で弾き語ります。ゆったりとした沖縄の音楽で、癒しのひとときをお楽しみください。多くの皆さまのご来場をお待ちしております。



2024年1月「沖縄の調べ」

時間 14:00～15:00
曲名 「安里屋ユンタ」「花」「ちんぬくじゅうしい」(ほか)
主催/出演 ポロポロジュース
●連絡先/館山 E-mail /guanshansanxian@gmail.com

展示・イベント <アクアホール>

入場無料

5/21(火) ▶ 26(日)
(最終日は16時まで)

女性たちによるアート作品展

日々の生活の中で、女性たちは多様な製作をしています。それらは家族や周囲の見る人や口にする人、触れる人の心や目を和ませ、無心になれる製作は被災した心の傷を癒す術ともなり、何より己を豊かにしてくれます。南三陸と仙台の女性たちの出展です。



何気ない生活を潤すアート作品

主催 みやぎジョネット

●連絡先/みやぎジョネット TEL /080-1825-3084

入場無料

5/28(火) ▶ 6/1(土)
(最終日は16時まで)

春ひとひらの花・光に願いを込めて 押し花・グラスアート作品展

市内4カ所の老人介護施設と、押し花・グラスアート・シルエットアート教室による春の合同作品展です。花びらに作者の思いを込めたすてきな作品を展示します。グラスアート、シルエットアートの美しい色、反射される光に癒されてほしいと願っています。

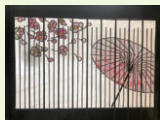

昨年の展示会の作品

主催 アトリエHANA

●連絡先/鷺北 TEL /090-3732-1585

アトリエ風物詩

ポーセリンペインティング(磁器上絵付け)

真っ白な磁器に筆で描き、窯で焼成して仕上げます。季節ごとの作品の数々をお楽しみください。



手描き作品

展示協力 atelier Blue Bee (主宰 番田 美紀氏)
E-mail / arikai0210@ezweb.ne.jp

グリーンプラザ休館日カレンダー

休館日/毎週月曜日(祝日の場合は翌日)、GW(4/30~5/6)、年末年始 …休館日

4月	日	月	火	水	木	金	土
		1	2	3	4	5	6
7	8	9	10	11	12	13	
14	15	16	17	18	19	20	
21	22	23	24	25	26	27	
28	29	30					

5月	日	月	火	水	木	金	土
			1	2	3	4	
5	6	7	8	9	10	11	
12	13	14	15	16	17	18	
19	20	21	22	23	24	25	
26	27	28	29	30	31		

「アテンダント虹の泉」～今月のトピック～



「アテンダント虹の泉」は、グリーンプラザのアテンダントが東北・新潟7県の観光やお役立ち情報を紹介する掲示板です。来館者の皆さまに楽しんでいただけるよう、虹のように彩り豊かな情報をお届けします。掲示板を通して、グリーンプラザとそこで働く私たちアテンダントをもっと身近に感じていただけたら嬉しいです！ご来館の際はぜひゆっくりとご覧ください♪



グリーンプラザでは、アマチュアグループ・サークルによる展示、イベント、発表会などにご利用いただけるよう、オープンスペース「アクアホール」の貸し出しを行っています。

対象	①3人以上のアマチュアのグループ ②公共、公益、非営利組織の団体 ③公共団体が中心となり後援している文化芸術団体	
利用スペース	約320㎡(東二番丁通側のスペース)	利用料 無料
利用例	パネル展、作品展示会、サークル活動紹介展、ワークショップ、コンサートなど	
利用期間	2025年4月～2026年3月 ◎お申し込み期間は下記の通りです。 ①火曜日～金・土・日曜日までの一週間 ②土曜日・日曜日・祝日のいずれか1日	
お申し込み	利用ご希望期間ごとに受付期間を定めています。 お申し込みは館内インフォメーションにて受け付けています。	
提出書類	・当館所定の利用申込書 ・開催内容の企画書 ・団体の活動内容が分かるパンフレットなど	

	2025年度上期	2025年度下期
利用期間	2025年4月～9月	2025年10月～2026年3月
受付期間	受付中～2024年11月30日	受付中～2025年2月28日

※ご利用は当館主催イベントの開催日以外の日程となります。※応募者多数の場合は、ご利用の可否を選定させていただきます。また、ご利用日程につきましては、当館にて調整しますので、あらかじめご了承ください。※詳しくは東北電力グリーンプラザまでお問い合わせください。

皆さまの作品を出展してみませんか?

プラザギャラリーの出展グループ募集中!

グリーンプラザでは、アマチュアグループによる作品発表の場として「プラザギャラリー」の貸し出しを行っています。展示スペースは、プラザギャラリー N(北側・約100㎡)、プラザギャラリー S(南側・約105㎡)の2カ所があります。

募集対象	アマチュアグループが創作した作品(ジャンルは問いません) (例)パッチワーク、人形、和布細工、クレイクラフト、写真、書など
お申し込み	利用ご希望期間ごとに受付期間を定めています。 お申し込みは館内インフォメーションにて受け付けています。
利用日	原則として火曜日～日曜日の6日間(変更になる場合があります)
利用料	無料

	2024年度第三期	2024年度第四期	2025年度第一期	2025年度第二期
展示期間	2024年 10月～12月	2025年 1月～3月	2025年 4月～6月	2025年 7月～9月
受付期間	受付中～ 2024年5月31日	2024年 6月～8月	2024年 9月～11月	2024年12月～ 2025年2月

※ご利用は当館主催イベントの開催日以外の日程となります。※応募者多数の場合は、ご利用の可否を選定させていただきます。また、ご利用日程につきましては、当館にて調整しますので、あらかじめご了承ください。※詳しくは東北電力グリーンプラザまでお問い合わせください。



親子教室

電気はどこから来るのかな？

電気のひみつを探ろう！

日時

5/25 ± 13:00~15:00

会場

コミュニティールーム

参加料

無料



※写真はイメージです。

わたしたちの生活になくてはならない電気は、
どのように作られて、どこからお家まで運ばれてくるの？
電気と地球環境には、深い関係があるって本当？
たのしい電気実験をしながら、電気の大切さを学んでいきましょう！



対象

小学校4~6年生と保護者(2人1組)

定員

10組(抽選)

講師

東北電力株式会社 宮城支店地域共創本部総務広報

〈応募締切〉5/11(土)必着

お申し込み方法

館内インフォメーションでも受け付けています。

下記の必要事項を記入の上ハガキ・FAXでお申し込みください。FAX. 022-225-3007
(1教室につきハガキ1枚でのお申し込みをお願いいたします。)

- ① 希望教室名 ② 参加希望日 ③ 郵便番号 ④ 住所 ⑤ お名前・ふりがな ⑥ 年齢・性別
- ⑦ 電話番号 ⑧ 職業 ⑨ 参加されるお子さまのお名前・ふりがな ⑩ お子さまの年齢・性別
- ⑪ 小学校名・学年 ⑫ 「オアシスを見た」とお書きください

【ハガキ宛先】〒980-0811 仙台市青葉区一番町3-7-1
東北電力グリーンプラザ「実験教室(R)」係

当選ハガキについて

当選ハガキは教室開催日の一週間前までにお届けします。なお、連絡がない場合は落選となりますので、ご了承ください。



奈良の大仏をきらびやかに輝かせた みちのくの金 ～宮城県涌谷町・産金の歴史～

3/26(火) ▶ 6/2(日)

天平21年(749年)に涌谷町で発見された砂金は、奈良東大寺で鑄造された大仏の鍍金(金メッキ)用に献上。国内で最初の産金地として日本の“金”の原点を体感することができる聖地となっただけでなく、独自の文化や信仰、産業が花開ききっかけになりました。この展示では、国史跡・黄金山産金遺跡などを訪ね、同地における産金の歴史を紐解きます。



黄金山神社の鳥居

協力 涌谷町

一般社団法人涌谷町地域振興公社

日本遺産「みちのく GOLD 浪漫」推進協議会 涌谷支部

おしゃべりウィンドウN・S

祝球団創設20周年！ はばたけ 楽天イーグルス大特集 2005→2024

3/26(火) ▶ 6/30(日)

東北という地に根ざし、東北に愛され、東北を熱くする。そう誓い、50年ぶりの新球団として誕生した楽天イーグルス。今年、2024年に球団創設20周年を迎えます。この20年の歴史を振り返り、懐かしのあのシーンや、あのユニフォームなど...ここでしか見られない展示をご用意しました。実際にスタジアムで使用していた選手ロッカーや、選手のビッグボブルを展示したフォトスポットも設置します。楽天イーグルス20年間の歴史を体感しに、ぜひ足を運んでくださいね。



※写真はイメージです。
写真提供：楽天野球団

展示協力 株式会社楽天野球団(宮城県仙台市)

とうほく文化情報コーナー、 おしゃべりウィンドウN・S についてのお知らせ

- 4/28(日)は15時から18時まで、4/6(土)、14(日)、21(日)は16時から18時まで、3/22(金)は16時30分から18時まで、アクアホールの展示撤去作業・催しのためご覧いただけませんので、あらかじめご了承ください。
- 3/20(水・祝)、23(土)、24(日)、4/7(日)、29(月・祝)は、アクアホールで開催する催しのため一部ご覧いただけませんので、あらかじめご了承ください。



April

4月

ギャラリーS

4/2(火)～7(日)

第7回

コンノアートワークスタジオ展

主催/コンノアートワークスタジオ

連絡先/今野 光一 TEL / 090-6688-0320



個性的なアートワークをお楽しみください

4/9(火)～14(日)

日本桜景A0ノビ+アート展

主催/仙南芸術写真集団

連絡先/佐々木 欧舟 TEL / 0224-83-2212



桜風景+アートで心安らぐ時間を皆さまへ!

4/16(火)～21(日)

第14回

糸とリボンの刺繍

主催/萌えの会(めばえの会)

連絡先/相原 TEL / 090-7064-5400

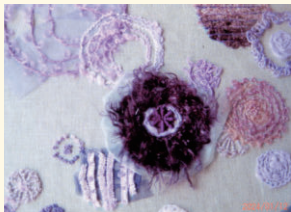

いろいろな糸で円を表現しています

4/23(火)～29(月・祝)

影絵展

スプリングカーニバルVol.3

主催/シルエットアート影絵の会

連絡先/山田 E-mail/foodartsendai@gmail.com



美しい光と影の世界

May

5月

ギャラリーN

5/28(火)～6/2(日)

第19回

裂遊游 古裂よ華になれ

主催/宮崎紀美 裂の絵教室

連絡先/宮崎 TEL / 022-279-0548



古布を用いて描く絵画をご堪能ください



ギャラリーS

5/8(水)～12(日)

第6回

河北tbcカルチャーセンター

吾妻絵画教室作品展

主催/河北tbcカルチャーセンター吾妻絵画教室

連絡先/佐藤 博志 TEL / 090-1493-4905



土手から眺めた、ふるさとの山と白石川

5/14(火)～19(日)

第13回

写真愛好会写真展

主催/宮城県年金協会仙台南支部写真愛好会

連絡先/古川 庄一 TEL / 080-3149-4861



四季のさまざまな表情を展示します

5/21(火)～26(日)

第12回 同舟絵画展

主催/仙台マスコミ絵画倶楽部

連絡先/鈴木 三千彌 TEL / 090-5187-0329



個々に制作した作品の年1回の絵画展

5/28(火)～6/2(日)

第14回写窓「うらら」写真展

未来美真19

主催/写窓「うらら」

連絡先/船橋 利博 TEL / 090-1497-3614



さわやかなグラデーション、風が運んでくる

「おでCafeメルマガ」

登録でおトク情報をGETしませんか？

～毎日のくらしに**ワクワク**をお届け♪～

登録は
無料！

おでCafe

最新情報も
随時更新！

東北と新潟のイベント情報やおトクなプレゼント企画など

1 イベント情報

大きなイベントはもちろん、ワークショップや料理教室などの地元の小さなイベントも掲載しております。

2 プレゼント企画

地元企業さまや、お店からのご協力による、さまざまなプレゼント企画を掲載しております。

3 おトクなクーポン情報

地元のお店で割引や特典などを受けられるおトクなクーポンを配信しております。

4 おトク情報の提供

希望地域のお得情報をピックアップし、メール配信にてご紹介！タイムリーな情報も見逃しません。

5 簡単レシピを公開中

メインディッシュからスイーツまで、困ったときに役に立つ、簡単レシピを公開しております。

プレゼント
当たるかな？



コンテンツは
こちら！▼



<お問い合わせ先:東北電力ホームページ>

<https://www.tohoku-epco.co.jp/toiawas/>



東北電力グリーンプラザ

〒980-0811

仙台市青葉区一番町3-7-1 (電力ビル1F)

TEL 022(225)2969 FAX 022(225)3007

開館・お問い合わせ受付時間 / 10:00~18:00

休館日 / 毎週月曜日(祝日の場合は翌日)、GW(4/30(火)~5/6(月・振休))、年末年始



- * 仙台駅から徒歩約15分
- * 仙台市営地下鉄南北線広瀬通駅(西3番出口)から徒歩約1分
- * 仙台市営地下鉄東西線青葉通一番町駅から徒歩約5分
- * 駐車場・駐輪場はございません。

<http://www.tohoku-epco.co.jp/fureai/event/oasis.html>

グリーンプラザのイベント情報は、こちらのホームページでもご覧になれます。

東北電力 オアシス

検索

*掲載している催しは、都合により変更になる場合があります。

*グリーンプラザの施設利用および各種教室、イベントにお申し込みいただいた方の個人情報は、適正かつ厳重に保護・管理し、グリーンプラザの施設利用および各種教室、イベントにかかわる諸連絡および実施に関する範囲内で利用します。



この冊子は、環境にやさしい「水なし印刷」
「植物油インキ」を使用しています。